

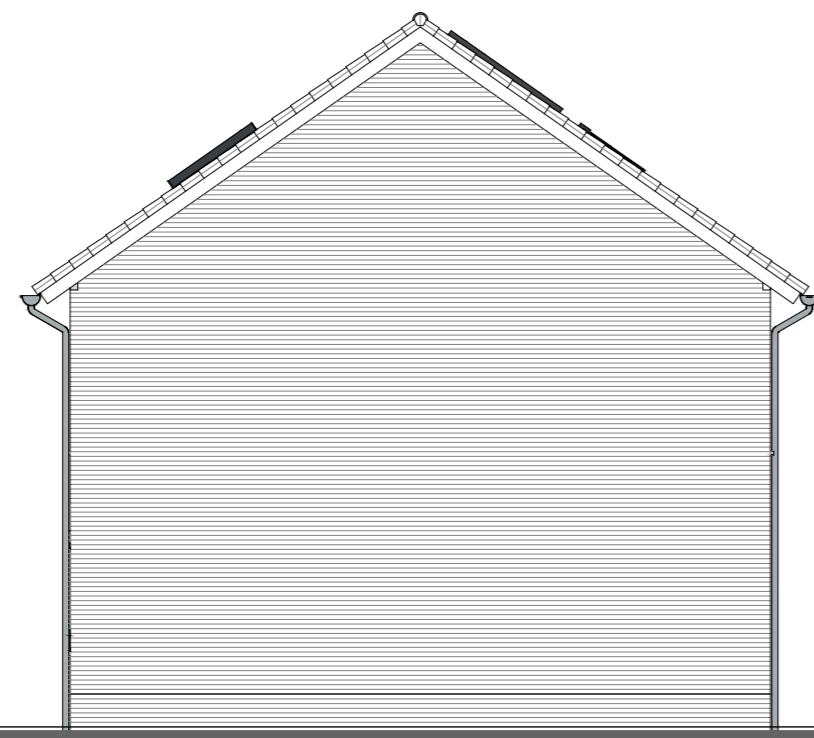

Voorgevel
1:100



Zijgevel
1:100



Achtergevel
1:100

positie & aantal PV-paneel volgens BENG

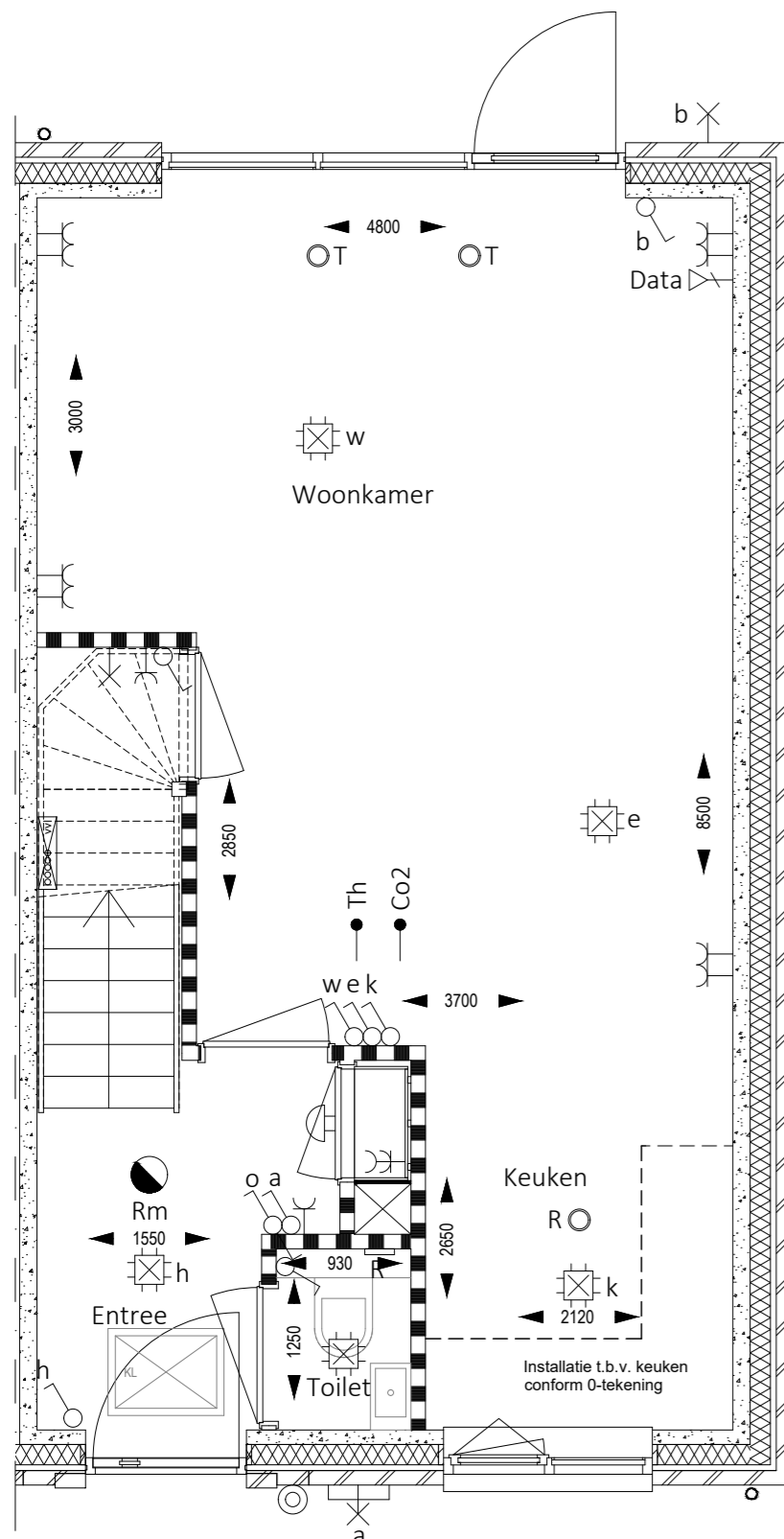

00. Begane grond
1:50

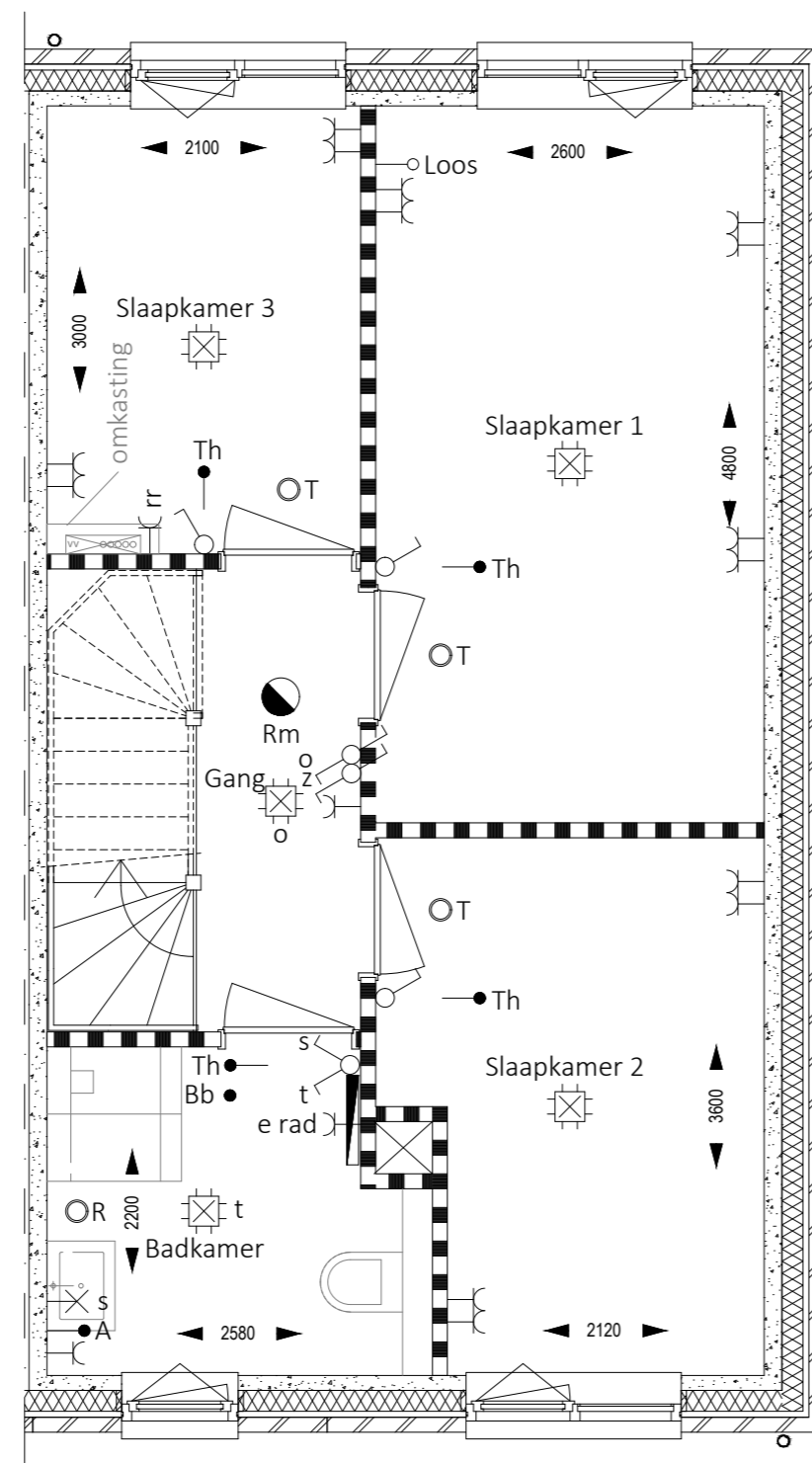

01. Eerste verdieping
1:50

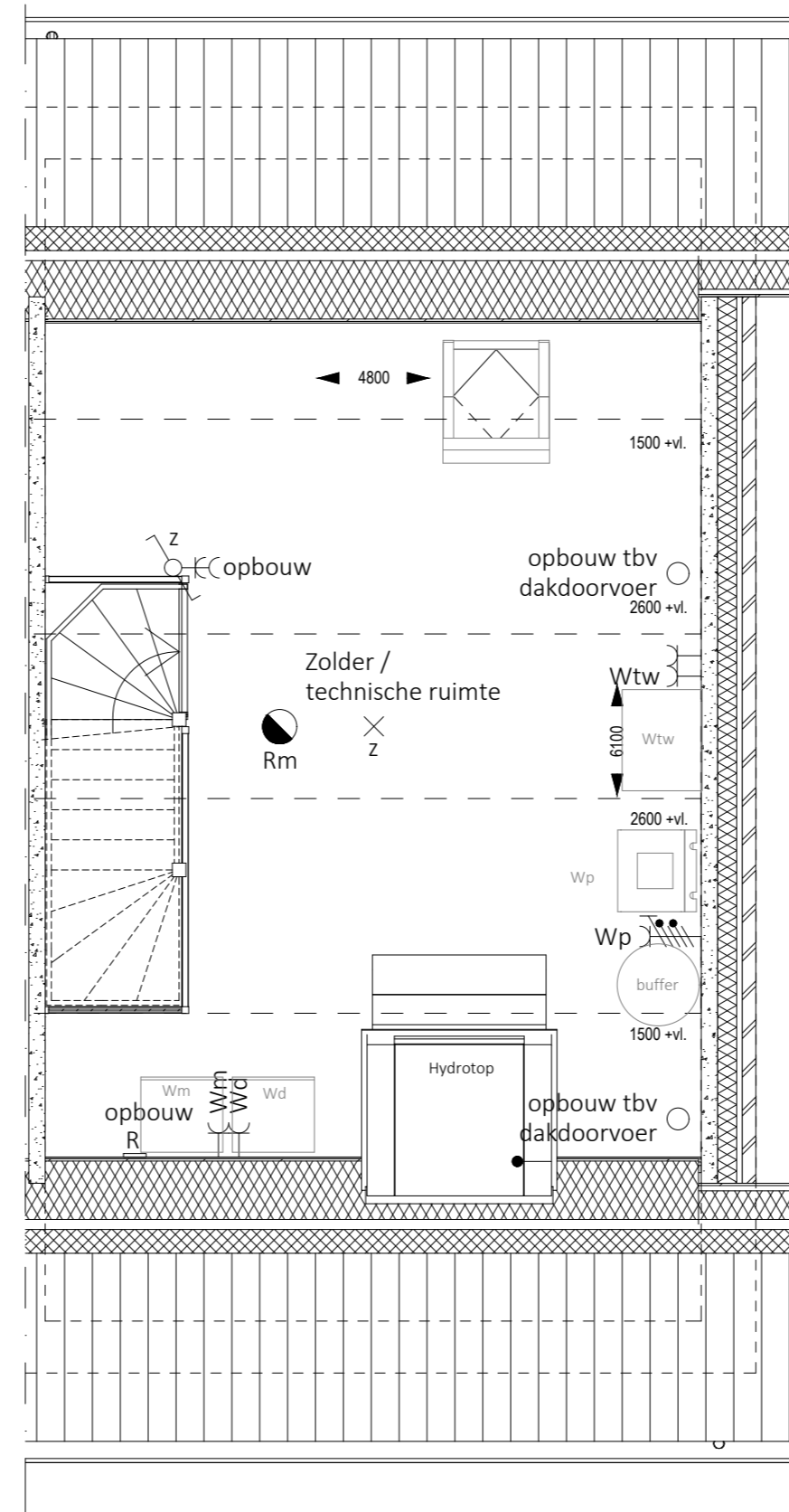

02. Tweede verdieping
1:50

Renvooi:Bouwkundig		Renvooi:Elektra		
	Beton		Enkelpolige schakelaar	h=1050
	Gasbeton		Wisselschakelaar	h=1050
	Metselwerk		Enkele wcd met ra	h=1050
	Isolatie		Dubbele wcd met ra	h=300
			Dubbele wcd met ra (opbouw)	h=1650
	Wp		Wcd perilex warmtepomp	h=1750
	Th		Thermostaat	h=1500
	Co2		Co2 sensor	h=1500
	Bb		Badkamerbediening ventilatie	los gelev.
	rr		Wcd Verdelersymbol	h=600
	wtw		Wcd Ventilatie systeem	h=600
	e rad		Wcd Elektrische radiator	h=300
	A		Bedrade leiding	h=600
	Wm		Wcd wasmachine	h=1000
	Wd		Wcd droger	h=1000
	Loos		Loze leiding	h=300
	Data		Bedrade leiding Cat 6	h=300
			Wandlichtpunt	h=2000
			Wandlichtpunt - badkamer	h=1800
			Wandlichtpunt - buiten	h=2450
			Plafondlichtpunt	
			Drukknop bel	h=1150
			Gong	h=1500
			Rookmelder	h=2400
	OT OR R		Mv ventiel - R = Retour - T = Toevoer	
			Dakdoorvoeren	

Disclaimer

- Wijzigingen voorbehouden.
- De kleuren van materiaal zijn indicatief aangegeven.
- Aan de maatvoering kunnen geen rechten worden ontleend.
- Alle aangegeven maten zijn 'circa' maten, aangegeven in millimeters.
- Alle maatvoering is tot aan het CASCO, afwerkingen zijn hierin niet opgenomen.
- Getekende keukenindeling is indicatief.
- Elektra aansluitpunten, ventilatiepunten, HWA en rookmelders zijn indicatief aangegeven.
- De indeling van de technische ruimte is indicatief aangegeven. De installateur bepaalt in het werk de definitieve locatie. Het is mogelijk dat apparatuur hierdoor gaat schuiven.
- Alle belaste constructieve delen worden uitgevoerd volgens berekening en tekening constructeur.
- De gevolgen van optiekeuzes zullen ten allen tijden per kavel getoetst moeten worden aan de BENG eisen. Dit kan tot gevolg hebben dat er extra maatregelen genomen moeten worden zoals bijvoorbeeld zonwering in de vorm van screens, extra zonnepanelen etc.
- In het uiterste geval is de (combinatie) van sommige opties niet mogelijk.
- Kosten voor extra maatregelen zijn niet opgenomen in de optieprijsen.



Bouwproject:
De Molenhof Heeten

Aannemer:
Haase Bouw B.V.

Opdrachtgever:
Junco B.V.

Omschrijving:
Bouwnummer 21
Type Lits

Projectnummer:
24-0001

Formaat:
A2

Datum:
17-06-2026

Wijzigingsdatum:
-

Tekeningnummer:
MO-VK-21