

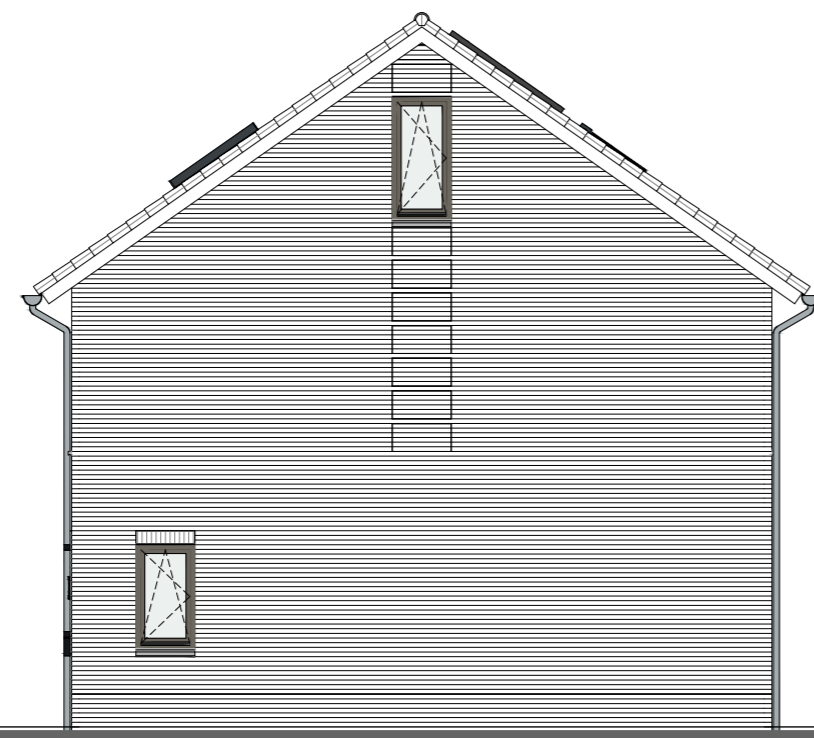

Voorgevel
1:100



Zijgevel
1:100



Achtergevel
1:100

positie & aantal PV-panelen volgens BENG

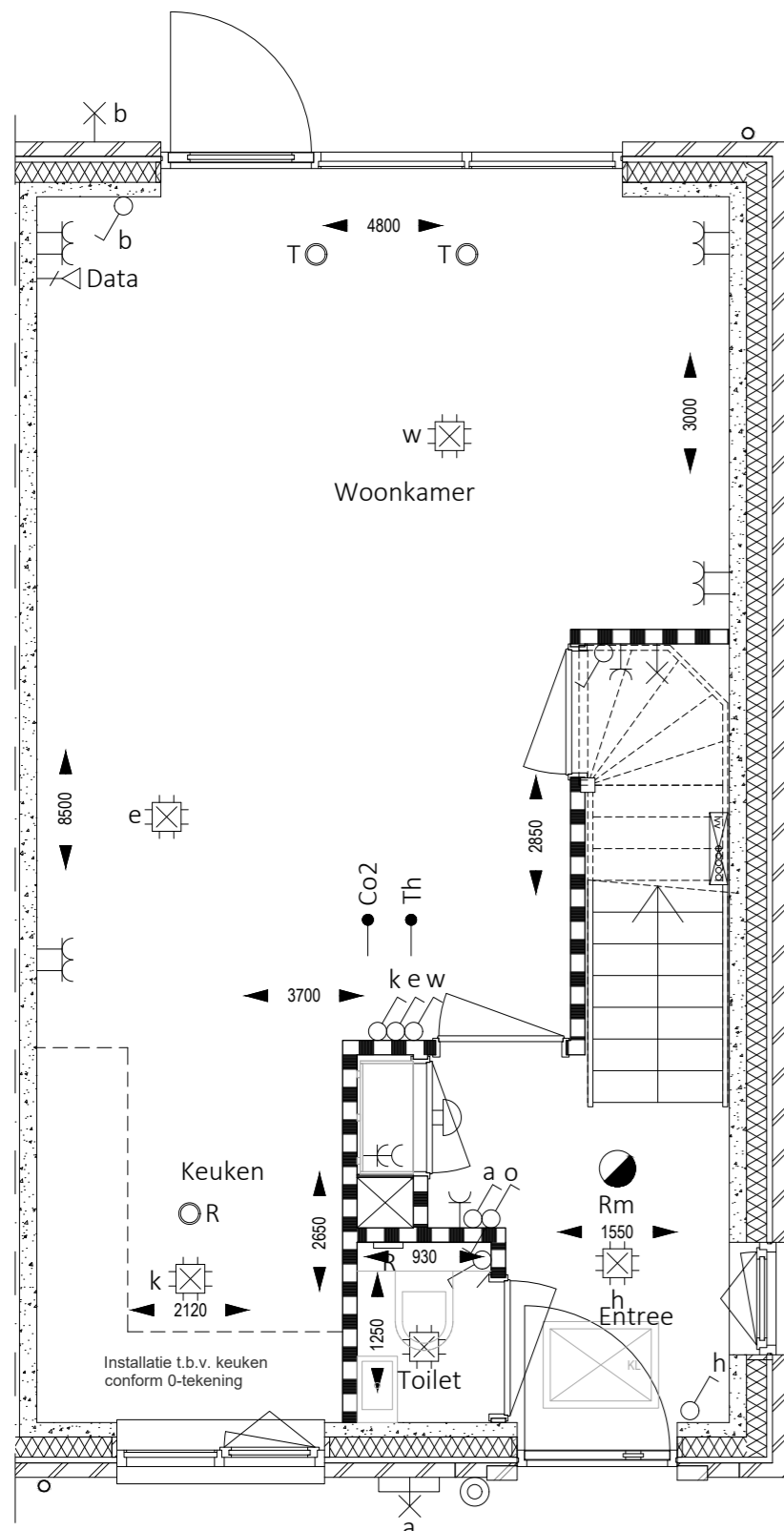

00. Begane grond
1:50

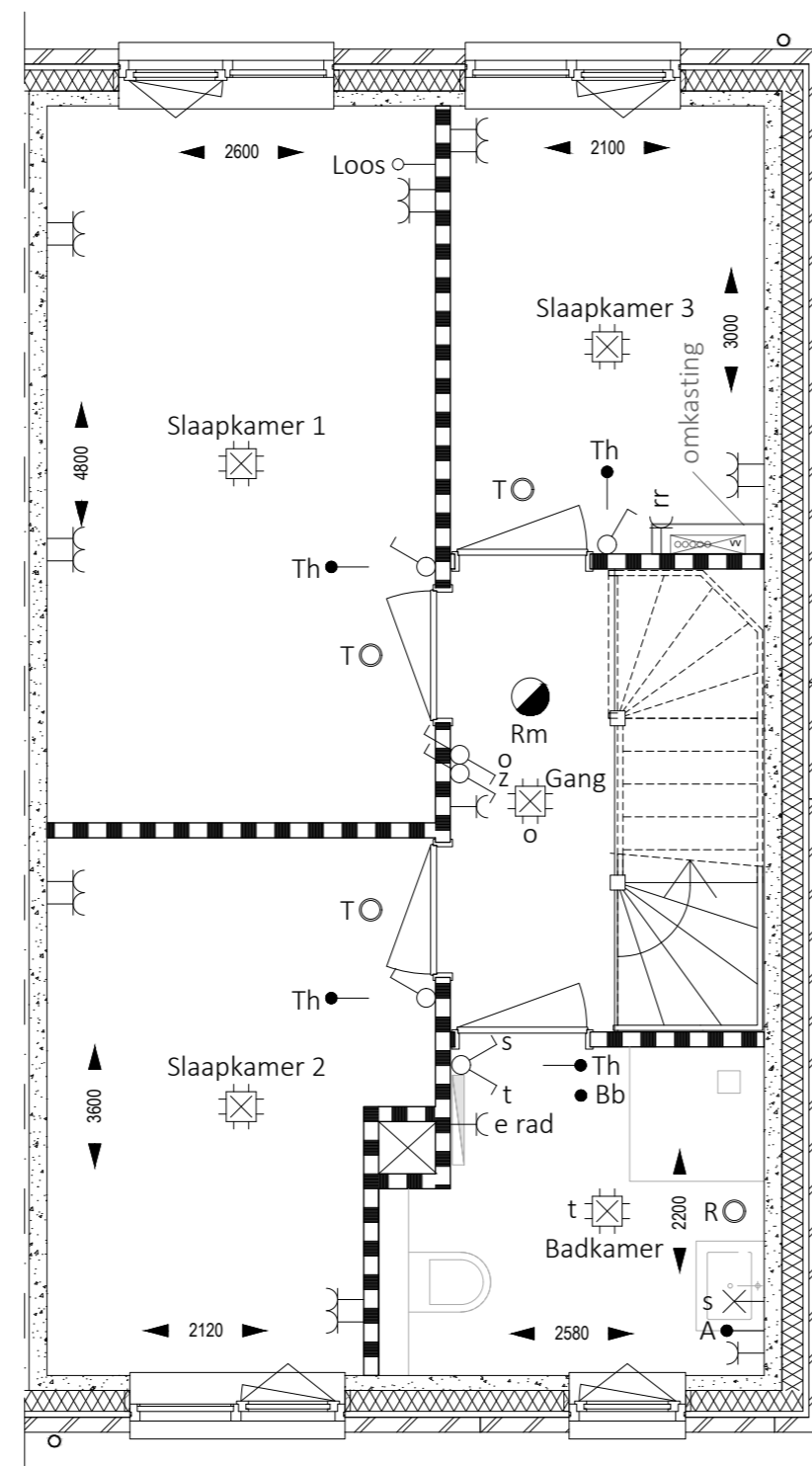

01. Eerste verdieping
1:50

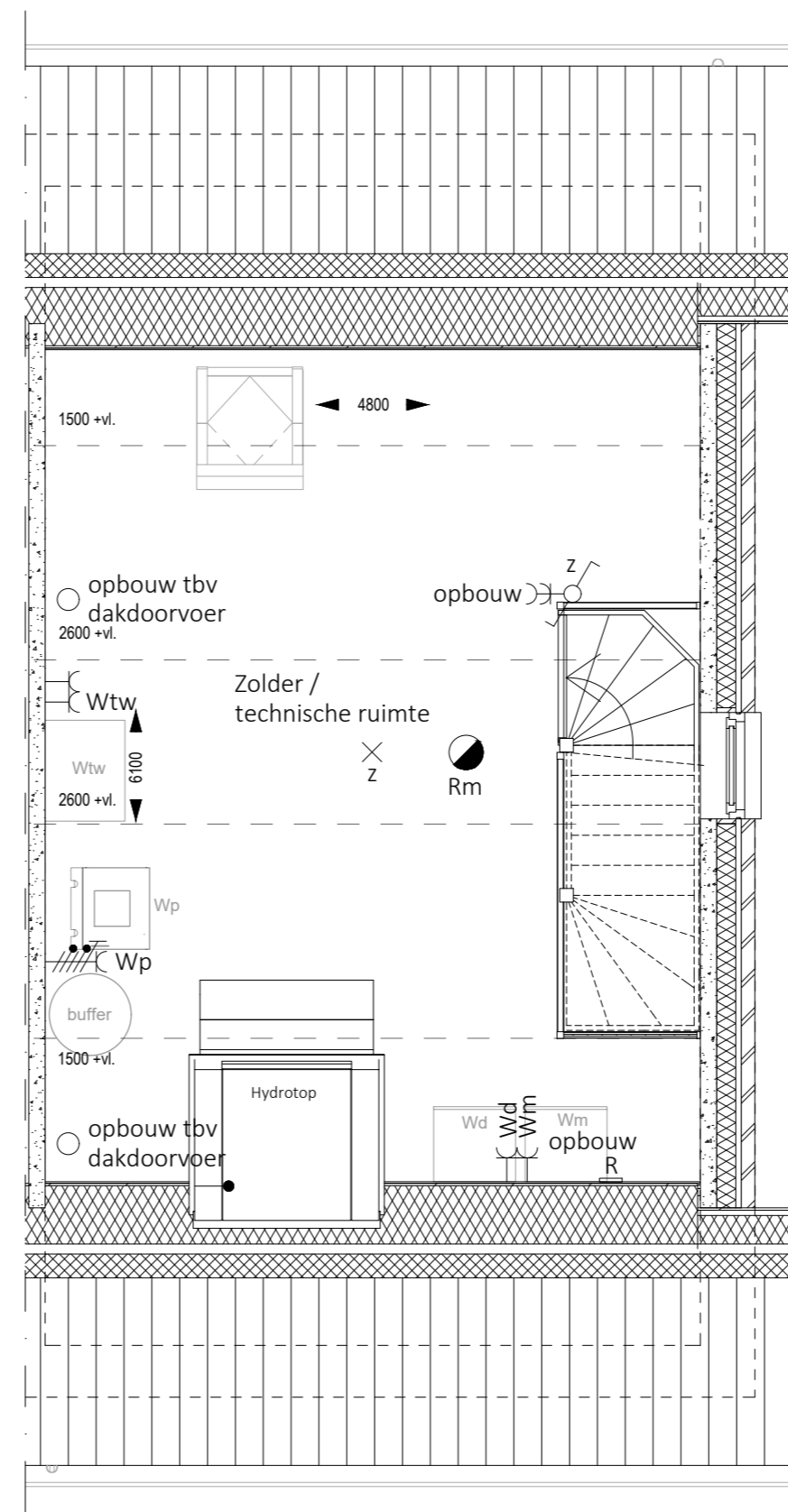

02. Tweede verdieping
1:50

Renvooi: Bouwkundig		Renvooi: Elektra		
	Beton		Enkelpolige schakelaar	h=1050
	Gasbeton		Wisselschakelaar	h=1050
	Metselwerk		Enkele wcd met ra	h=1050
	Isolatie		Dubbele wcd met ra	h=300
			Dubbele wcd met ra (opbouw)	h=1650
	Wp		Wcd perilex warmtepomp	h=1750
	Th		Thermostaat	h=1500
	Co2		Co2 sensor	h=1500
	Bb		Badkamerbediening ventilatie	los gelev.
	rr		Wcd Verdelersymbol	h=600
	wtw		Wcd Ventilatie systeem	h=600
	e rad		Wcd Elektrische radiator	h=300
	A		Bedrade leiding	h=600
	Wm		Wcd wasmachine	h=1000
	Wd		Wcd droger	h=1000
	Loos		Loze leiding	h=300
	Data		Bedrade leiding Cat 6	h=300
			Wandlichtpunt	h=2000
			Wandlichtpunt - badkamer	h=1800
			Wandlichtpunt - buiten	h=2450
			Plafondlichtpunt	
			Drukknop bel	h=1150
			Gong	h=1500
			Rookmelder	h=2400
			Mv ventiel - R = Retour - T = Toevoer	
			Dakdoorvoeren	

Disclaimer

- Wijzigingen voorbehouden.
- De kleuren van materiaal zijn indicatief aangegeven.
- Aan de maatvoering kunnen geen rechten worden ontleend.
- Alle aangegeven maten zijn 'circa' maten, aangegeven in millimeters.
- Alle maatvoering is tot aan het CASCO, afwerkingen zijn hierin niet opgenomen.
- Getekende keukenindeling is indicatief.
- Elektra aansluitpunten, ventilatiepunten, HWA en rookmelders zijn indicatief aangegeven.
- De indeling van de technische ruimte is indicatief aangegeven. De installateur bepaalt in het werk de definitieve locatie.
- Het is mogelijk dat apparatuur hierdoor gaat schuiven.
- Alle belaste constructieve delen worden uitgevoerd volgens berekening en tekening constructeur.
- De gevolgen van optiekeuzes zullen ten allen tijden per kavel getoetst moeten worden aan de BENG eisen.
- Dit kan tot gevolg hebben dat er extra maatregelen genomen moeten worden zoals bijvoorbeeld zonwering in de vorm van screens, extra zonnepanelen etc.
- In het uiterste geval is de (combinatie) van sommige opties niet mogelijk.
- Kosten voor extra maatregelen zijn niet opgenomen in de optieprijzen.



Bouwproject:
De Molenhof Heeten

Aannemer:
Haase Bouw B.V.

Opdrachtgever:
Junco B.V.

Omschrijving:
Bouwnummer 18
Type Lits

Projectnummer:
24-0001

Formaat:
A2

Datum:
17-06-2026

Wijzigingsdatum:
-

Tekeningnummer:
MO-VK-18